



Ministerio de Agricultura, Ganadería y Pesca
Presidencia de la Nación

PRODUCCIÓN DE HARINAS DE TRIGO

NOVIEMBRE 2021

Datos provisorios al 23 de Diciembre de 2021

GESTIÓN DE LA
INFORMACIÓN

DIRECCIÓN NACIONAL DE
CONTROL COMERCIAL
AGROPECUARIO

MINISTERIO DE
AGRICULTURA, GANADERÍA
Y PESCA

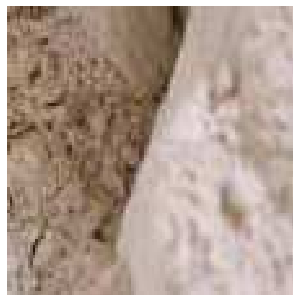

MOLIENDA DE TRIGO PAN Y TRIGO CANDEAL

La molienda de trigo pan y trigo candeal declaradas en el mes de Noviembre de 2021 por los industriales del sector, nos arrojan los siguientes números: 457.825 tn. y 19.365 tn. respectivamente.

MOLIENDA DE TRIGO PAN	2.019	2.020	2.021	Variación 21/20
ENERO	448.769	531.987	449.688	-15,47
FEBRERO	430.166	485.972	440.321	-9,39
MARZO	490.466	502.782	513.127	2,06
ABRIL	518.895	555.395	500.567	-9,87
MAYO	558.375	569.985	523.748	-8,11
JUNIO	536.419	530.230	516.376	-2,61
JULIO	560.920	585.162	543.862	-7,06
AGOSTO	539.797	517.364	522.182	0,93
SEPTIEMBRE	502.732	499.587	513.434	2,77
OCTUBRE	509.053	496.035	477.777	-3,68
NOVIEMBRE	486.931	429.895	457.825	6,50
DICIEMBRE	485.693	401.269		
TOTAL ACUMULADO ANUAL	6.068.216	6.105.663	5.458.907	

MOLIENDA DE TRIGO CANDEAL	2.019	2.020	2.021	Variación 21/20
ENERO	18.141	22.761	20.988	-7,79
FEBRERO	20.755	22.942	22.795	-0,64
MARZO	23.127	29.498	28.438	-3,59
ABRIL	24.370	30.447	25.632	-15,81
MAYO	22.816	29.455	25.472	-13,52
JUNIO	24.868	26.947	20.605	-23,54
JULIO	24.690	27.914	22.866	-18,08
AGOSTO	22.294	26.243	24.000	-8,55
SEPTIEMBRE	21.346	22.177	20.303	-8,45
OCTUBRE	21.918	24.255	19.542	-19,43
NOVIEMBRE	19.832	19.119	19.365	1,29
DICIEMBRE	16.594	14.307		
TOTAL ACUMULADO ANUAL	260.751	296.065	250.006	

Las moliendas de Trigo Pan y Trigo Candeal fueron mayores respecto al mismo mes del año anterior en un 6,50 % y 1,29% respectivamente. La comparación con el mismo período del año anterior (Enero-Noviembre) resulta inferior en un 4,35 % para Trigo Pan y un 11,27 % para Trigo Candeal.

PRODUCCIÓN DE HARINAS DE TRIGO

La producción del mes de Noviembre de 2021 fue de 362.712 toneladas para harinas, sémolas, semitines y salvado (trigo pan y candeal), destacándose la elaboración de Harinas de Trigo Tipo 000 con un total de 258.033 toneladas (71,14%), 74.424 toneladas (20,52%) para las Harinas de Trigo Tipo 0000 y 14.191 toneladas (3,91%) de Sémola de Trigo Candeal.

PRODUCTOS	NOVIEMBRE 2021 (TN)	PARTICIPACION SOBRE EL TOTAL (%)
H. DE TRIGO TIPO 000	258.033	71,14
H. DE TRIGO TIPO 0000	74.424	20,52
SÉMOLA DE TRIGO CANDEAL	14.191	3,91
OTRAS H. DE TRIGO	8.118	2,24
SEMOLIN	3.278	0,904
SEMITIN DE TRIGO	1.944	0,536
HARINA INTEGRAL	779	0,215
H. DE TRIGO CANDEAL	761	0,210
H. DE TRIGO TIPO O	424	0,117
SALVADO DE TRIGO	345	0,095
HARINETA DE TRIGO CANDEAL	289	0,080
H. DE TRIGO TIPO OO	101	0,028
SÉMOLA DE TRIGO PAN	25	0,007
TOTAL GENERAL	362.712	100

Noviembre 2021 - Porcentajes de producción

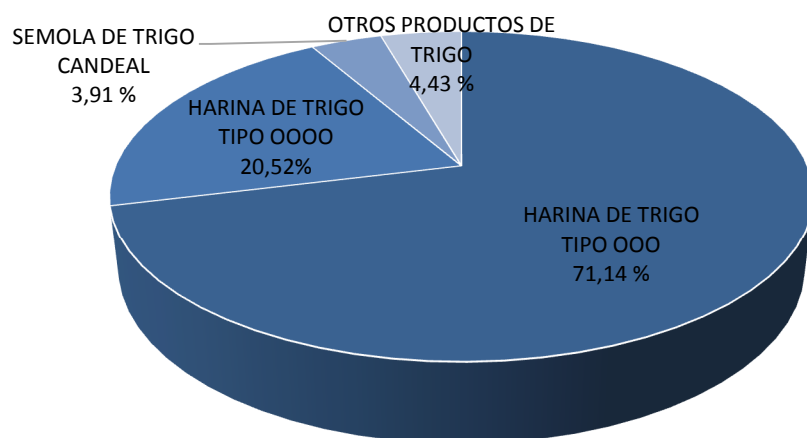

Nota: El informe se realiza a partir de los datos proporcionados por los operadores inscriptos en RUCA bajo las actividades industriales, en cuyos establecimientos se obtienen harinas como parte del proceso de industrialización.

PRODUCCIÓN DE HARINAS POR REGION Y PROVINCIAS

La mayor concentración de producción de harinas de trigo para el mes en cuestión se encuentra en la Región CENTRO (Buenos Aires, Córdoba, La Pampa y Santa Fe) alcanzando un total de 330.144 toneladas y donde se destaca la producción de Harina Tipo 000. En el caso de las regiones de NEA (Chaco y Entre Ríos), NOA (Jujuy, Salta, Santiago del Estero y Tucumán) y CUYO (San Juan y San Luis) tuvieron una producción de 14.030, 17.900 y 638 toneladas respectivamente.

NOVIEMBRE 2021- DISTRIBUCIÓN DE LA PRODUCCIÓN DE HARINAS DE TRIGO SEGÚN REGIÓN

PRODUCTOS	CENTRO	NEA	NOA	CUYO	TOTAL GENERAL
H. DE TRIGO TIPO 000	230.544	11.082	15.859	548	258.033
H. DE TRIGO TIPO 0000	71.453	1.987	894	90	74.424
SÉMOLA DE TRIGO CANDEAL	13.768	0	423	0	14.191
OTRAS H. DE TRIGO	7.259	859	0	0	8.118
SEMOLIN	3.212	66	0	0	3.278
SEMITIN DE TRIGO	1.940	4	0	0	1.944
HARINA INTEGRAL	778	1	0	0	779
H. DE TRIGO CANDEAL	93	0	668	0	761
H. DE TRIGO TIPO O	424	0	0	0	424
SALVADO DE TRIGO	283	6	56	0	345
HARINETA DE TRIGO CANDEAL	289	0	0	0	289
H. DE TRIGO TIPO OO	101	0	0	0	101
SÉMOLA DE TRIGO PAN	0	25	0	0	25
TOTAL GENERAL	330.144	14.030	17.900	638	362.712

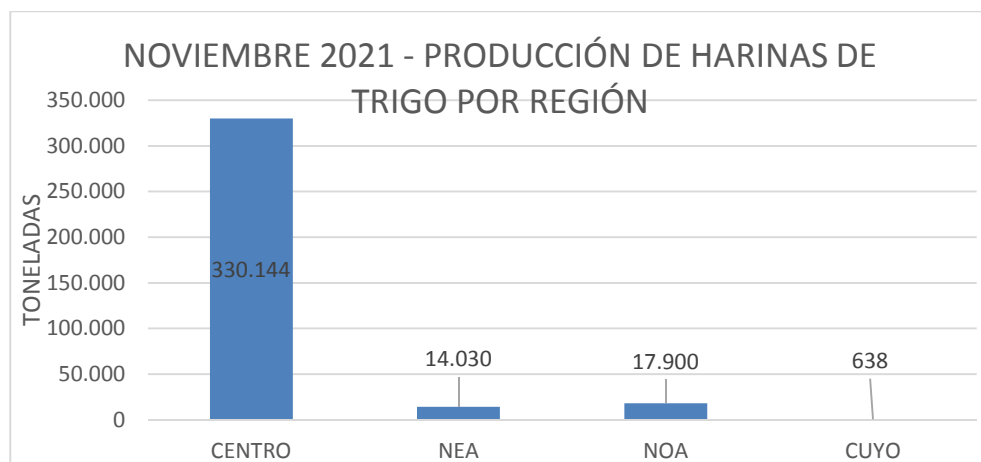

PRODUCCIÓN HARINAS DE TRIGO

Noviembre 2021

NOVIEMBRE 2021- DISTRIBUCIÓN DE LA PRODUCCIÓN DE HARINAS DE TRIGO SEGÚN PROVINCIAS

PRODUCTOS	BUENOS AIRES	CHACO	CORDOBA	ENTRE RIOS	JUJUY	LA PAMPA	SALTA	SAN JUAN	SAN LUIS	SANTA FE	SANTIAGO DEL ESTERO	TUCUMAN	TOTAL GENERAL
H. DE TRIGO TIPO OOO	125.270	3.260	55.248	7.822	4.965	7.965	4.299	316	232	42.061	107	6.488	258.033
H. DE TRIGO TIPO OOOO	42.766	887	18.278	1.100	51	1.734	683	46	44	8.675	10	150	74.424
SÉMOLA DE TRIGO CANDEAL	13.768	0	0	0	0	0	0	0	0	0	0	423	14.191
OTRAS H. DE TRIGO	4.101	0	1.494	859	0	0	0	0	0	1.664	0	0	8.118
SEMOLIN	2.799	57	319	9	0	0	0	0	0	94	0	0	3.278
SEMITIN DE TRIGO	851	0	939	4	0	89	0	0	0	61	0	0	1.944
HARINA INTEGRAL	769	0	9	1	0	0	0	0	0	0	0	0	779
H. DE TRIGO CANDEAL	93	0	0	0	0	0	0	0	0	0	0	668	761
H. DE TRIGO TIPO O	424	0	0	0	0	0	0	0	0	0	0	0	424
SALVADO DE TRIGO	195	0	75	6	1	1	6	0	0	12	49	0	345
HARINETA DE TRIGO CANDEAL	289	0	0	0	0	0	0	0	0	0	0	0	289
H. DE TRIGO TIPO OO	101	0	0	0	0	0	0	0	0	0	0	0	101
SÉMOLA DE TRIGO PAN	0	0	0	25	0	0	0	0	0	0	0	0	25
TOTAL GENERAL	191.426	4.204	76.362	9.826	5.017	9.789	4.988	362	276	52.567	166	7.729	362.712

DESTINO DE LA PRODUCCIÓN DE HARINAS DE TRIGO

De la información mensual recopilada, surge que el 89,07 % de la industrialización de trigo tiene como destino el mercado interno y el 10,93 % restante la exportación.



EVOLUCIÓN DE LA PRODUCCIÓN HARINAS DE TRIGO 2020-2021 (TN)

En el cuadro siguiente se observa la variación interanual – Noviembre 2020/ Noviembre 2021- por tipo de producto.

PRODUCTO	NOVIEMBRE		VARIACION
	2020	2021	ANUAL %
H. DE TRIGO CANDEAL	807	761	-5,70
H. DE TRIGO TIPO O	260	424	63,08
H. DE TRIGO TIPO OO	10	101	910,00
H. DE TRIGO TIPO OOO	243.736	258.033	5,87
H. DE TRIGO TIPO OOOO	68.810	74.424	8,16
HARINA INTEGRAL	1.170	779	-33,42
HARINETA DE TRIGO CANDEAL	259	289	11,58
HARINILLA DE TRIGO	443	0	-100,00
OTRAS H. DE TRIGO	6.014	8.118	34,99
SALVADO DE TRIGO	586	345	-41,13
SEMITIN DE TRIGO	1.857	1.944	4,68
SÉMOLA DE TRIGO CANDEAL	13.478	14.191	5,29
SÉMOLA DE TRIGO PAN	4	25	525,00
SEMOLIN	2.976	3.278	10,15

Se destaca un aumento del 10,15 % en el producto Semolín y del 34,99% para Otras Harinas de Trigo. Además de observarse una suba del 5,87 % en la producción de H. de Trigo Tipo 000 y del 8,16 % en la de H. de Trigo Tipo 0000.

Por otro lado, se visualiza una merma en las toneladas informadas de Harina Integral y Harina de trigo candeal, representando una disminución del 33,42 % y 5,70 % respectivamente.